# Land in Yecla -

Ref: IVD13776

**Preis €40.000 / !mes**

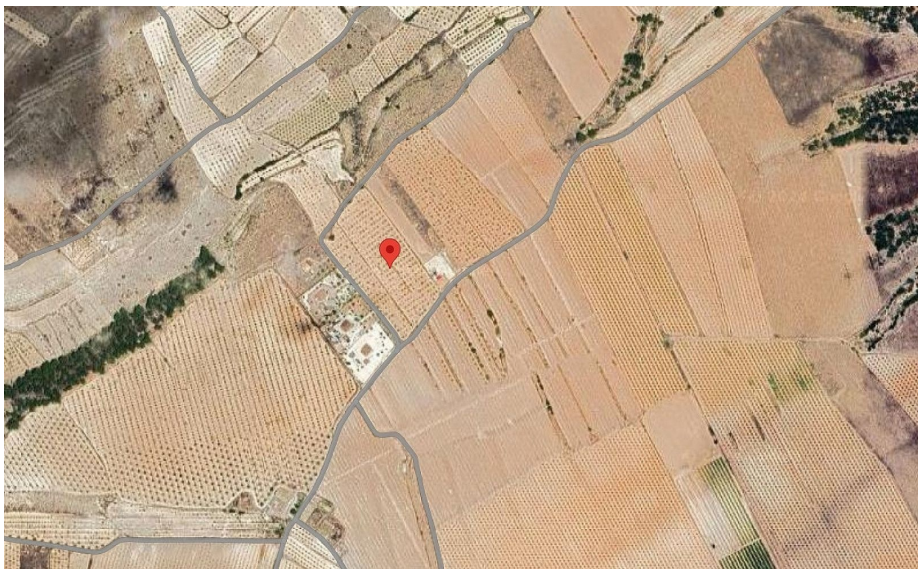

DATOS DESCRIPTIVOS DEL INMUEBLE

| | |
|---|---|
| Referencia catastral | 30043A066002920000LW |
| Localización | Polígono 66 Parcela 292 QUEBRADA, YECLA (MURCIA) |
| Clase | Rústico |
| Uso principal | Agrario |

PARCELA CATASTRAL

| | |
|---|---|
| Localización | Polígono 66 Parcela 292 QUEBRADA, YECLA (MURCIA) |
| Superficie gráfica | 22.867 m² |

CULTIVO

| Subparcela | Cultivo/Aprovechamiento | Intensidad Productiva | Superficie m² |
|---|---|---|---|
| 0 | AR Almendro regadío | 02 | 22.867 |

**Art der Immobilie :** Land

**Standort :** Yecla

**Schlafzimmer :** 0

**Badezimmer :** 0

**Grundstücksfläche :** 22867 m²

✔ Schnelles Internet & Telefon

Großes Grundstück zum Verkauf in der Nähe von Pinoso. Genaue Lage des Grundstücks: 38.460504, -1.081577<br><br>Grundstück zu verkaufen in Yecla, aber nur wenige Minuten von Pinoso entfernt, mit Bewässerungswasser (mit Zähler) und Stromanschlüssen auf dem Grundstück, das Grundstück ist 23.000 m² groß und 7 Minuten vom Zentrum von Pinoso entfernt.<br><br>Das Grundstück kann bebaut werden, und wir haben ein Dokument vom Eigentümer, als er vorhatte, auf diesem Grundstück zu bauen. Das Grundstück auf den Fotos ist der Entwurf, den sie bauen wollten, und wir können Sie dem Architekten vorstellen, wenn Sie ihn weiterhin nutzen möchten.<br>

josh@alicanteproperty.es www.alicanteproperty.es 0034 675746907